

Описание интерфейса и модулей АПК «ИПЭР»

(патенты РФ №2373965, №107482, №2015661224, №386937)

АПК «ИПЭР» предназначен:

- **Психологу и коуч** – составление индивидуальной Карты скрытых личностных ресурсов, позволяющей прогнозировать и корректировать личностные характеристики человека; находить и устранять причины эмоциональных напряжений, нежелательные установки и состояния; определение неосознаваемой реакции испытуемого на различные стимулы; и др.
- **Кадровику и HR** – проверка принимаемого на работу на способность участвовать в командной работе, дисциплинированность в выполнении своих должностных обязанностей; проверка истинности целей и намерений сотрудников; прогнозирование карьерного роста специалиста и его способности работать в команде; диагностика и коррекция социально-психологического климата; и др.
- **Маркетологу** – получать информацию о вкусах человека, его привязанностях, привычках и т.п., неосознаваемых самим человеком; оценка рекламных, информационных и агитационных текстов, а также продукции на предмет неосознаваемой реакции; и др.
- **Социальному работнику** – эффективно адаптировать людей к социальному окружению; развивать индивидуальные способности и нравственно-волевые качества людей; выявлять и предупреждать социально нежелательные явления; и др.
- **Педагогу** – диагностика и устранение психических преград в обучении; развитие творческих способностей; профилактика и коррекция подростковой преступности; и др.
- **Человеку, занимающемуся саморазвитием** – восстановление и развитие способности быстрого правильного анализа и выдачи решения на нестандартные ситуации; восстановление знания о самом себе и своих естественных способностей; коррекция нежелательных черт характера, повышение уверенности в себе; развитие неординарных способностей и др.

Подробнее о всех возможностях - <http://iper1k.ru/vozmojnosti.html>

Существует три модификации АПК «ИПЭР»:



Каждый из приборов выполняет основную функцию, но и отличается нюансами.

ИПЭР-1К - к нему можно подключать разные типы датчиков (цилиндрический или напальчники (как в детекторе лжи)), а также у него плата расположена в отдельной коробочке - [подробнее](#)

ИПЭР-1Км - в этом приборе плата расположена внутри цилиндрического датчика. Это удобно для перевозки и эксплуатации, т.к. уменьшает количество операций при подключении прибора к USB компьютеру - [подробнее](#)

ИПЭР-2К - позволяет проводить диагностику и коррекцию двум людям одновременно (мужчине-женщине, мужу-жене, родителю-ребенку, начальнику-подчиненному, и т.п.). Прибор показывает психические реакции двоих людей, что позволяет видеть, кто из них неадекватен и в какой области - [подробнее](#)

Далее читайте более подробно о модулях программы «ИПЭР-1К» и «ИПЭР-1Км».

Подключив к компьютеру блок АПК «ИПЭР» и кликнув на рабочем окне по иконке,



откроется **Меню** с отображением модулей:

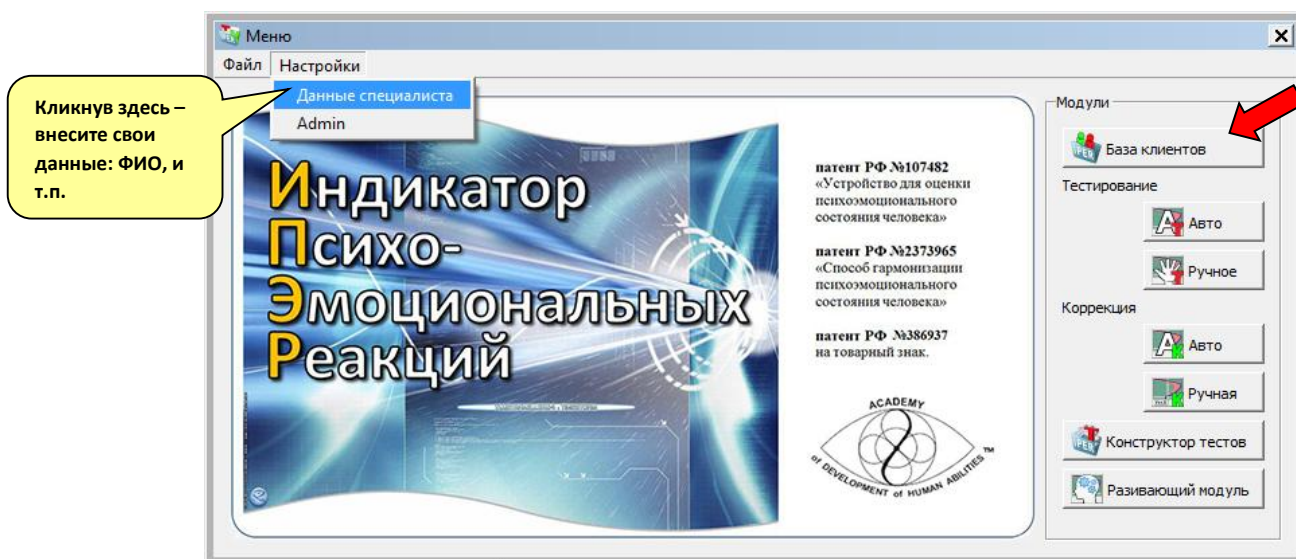

Начинать работу необходимо с заполнения Личной карточки (если вы их не внесли ранее). Для этого в окне **Меню** кликните по кнопке **База клиентов**, введите свой пароль в появившемся окне и заполните Карту клиента:

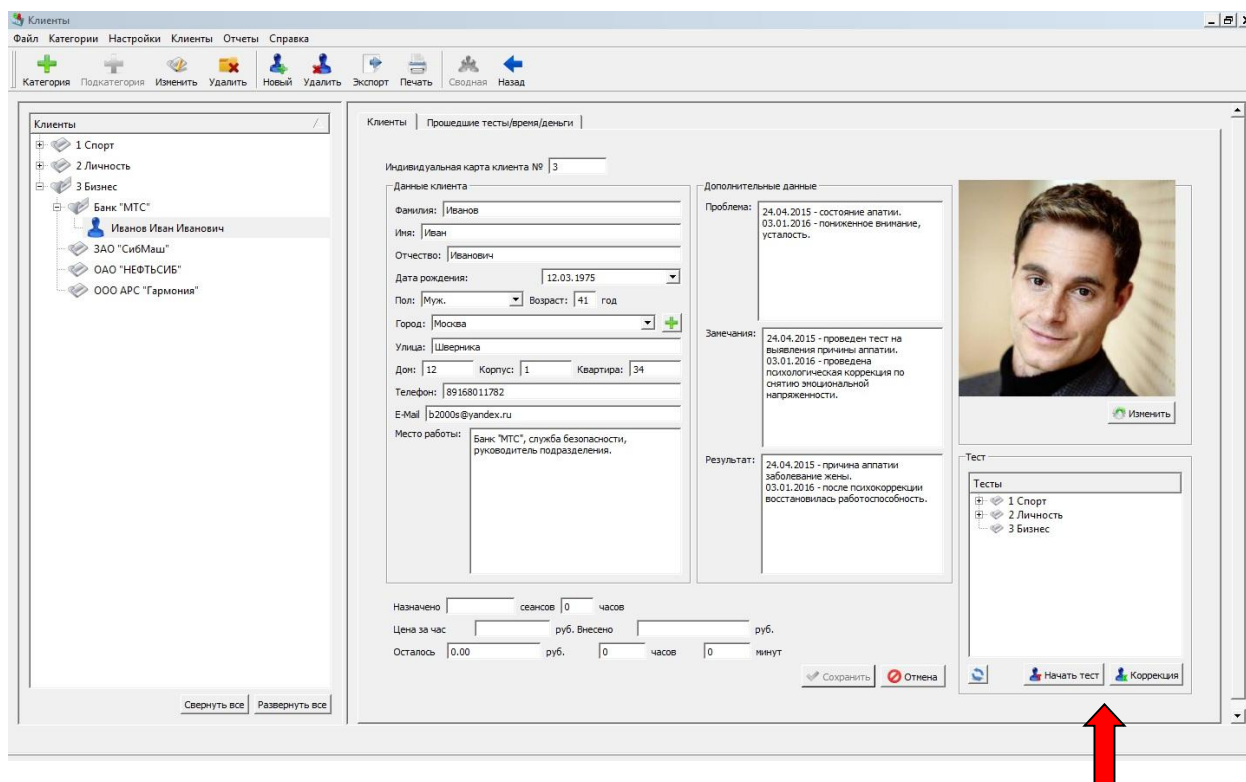

Через заполненную Карту клиента можно проводить данному человеку как психологическую коррекцию, так и тестирование кликнув по кнопке **Начать тест** или кнопке **Коррекция** (предварительно создав в модуле **Конструктор Тестов** вопросы в виде Тестовых заданий).



Чтобы провести выбранному из Базы Клиентов человеку тестирование, необходимо в модуле **Конструктор тестов** создать базу тестов. Для этого в окне **Меню** кликните по кнопке **Конструктор тестов**,

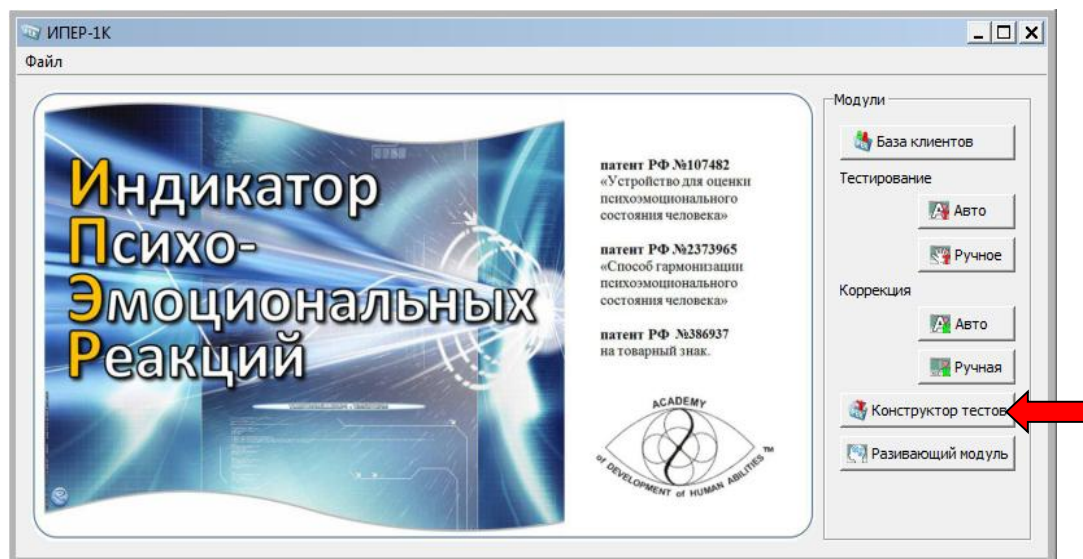

в появившемся окне заполните **Тестовое задание** необходимыми Вам стимулами:

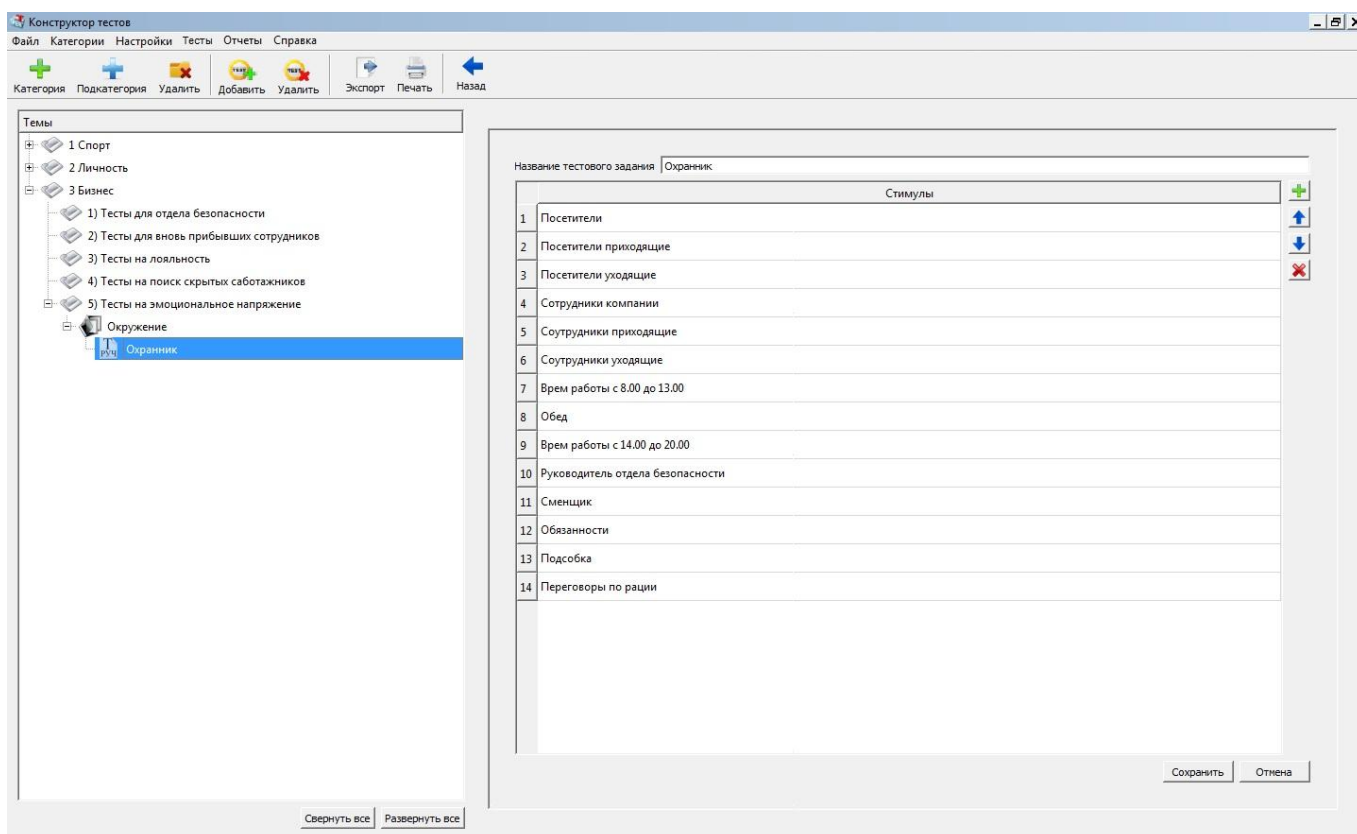

Далее вернитесь через **Меню** в модуль **База клиентов** и выберите в **Карте клиента** тест, который вы хотите провести, и далее кликните на кнопку **Начать тест**.

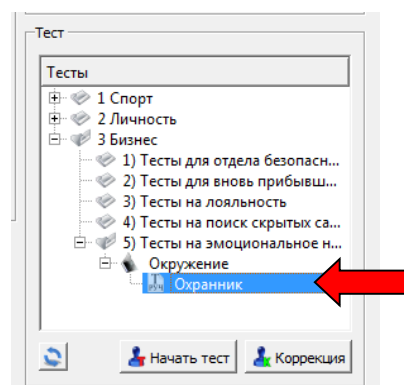

В появившемся окне для проведения теста из списка **Тестового задания** Вы задаете вопросы. Проходящий тестирование отвечает на вопросы. В окне с вопросами каждый ответ, давший на АПК «ИПЭР» реакцию, помечается определенным символом, обозначающим: вытеснение, эмоциональное напряжение, вторичная выгода, позитивная реакция, фиксированность, и т.п.

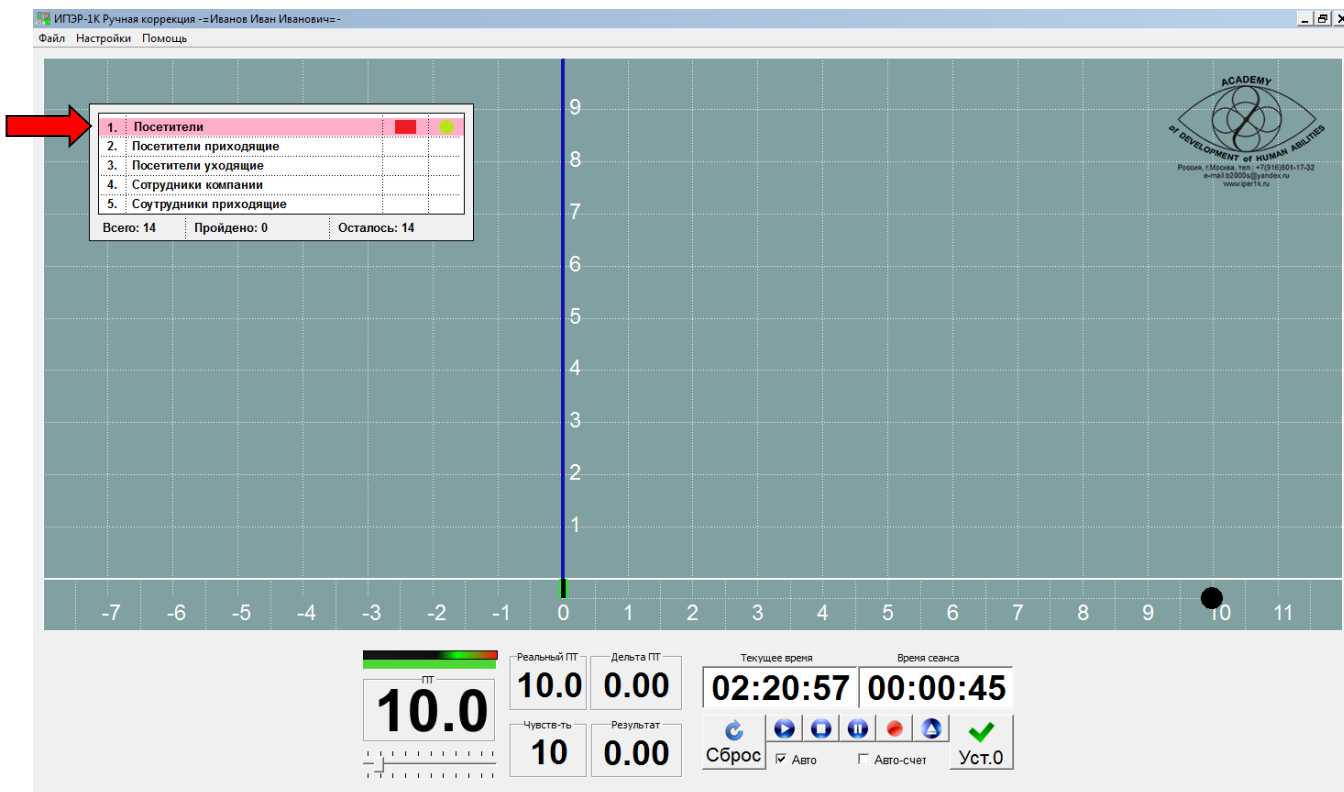

После завершения тестирования войдите в **Базу клиента** и в **Карте клиента** кликнув по пройденному тесту откройте **результаты тестирования**:

Клиенты

Файл Категории Настройки Клиенты Отчеты Справка

Категория Подкатегория Изменить Удалить Новый Удалить Экспорт Печать Сводная Назад

Клиенты Прошедшие тесты/время/деньги

Клиент: 00 ПРОБА

Стоимость часа: 1000 Общ. сумма: 0 Внесено: 300 Израсходовано: 544.00 Остаток: 300

Назначено: 0 часов 20 минут Пройдено: 0 часов 44 минут Осталось: 0 часов 44 минут

Сеансы коррекции и тестирования

*	Дата, время	Прод-ть в мин	Мин ПТ	Макс ПТ	Результат	Стоимость	Тип теста	Кол стм	Название теста	Учет оплаты
1	10.06.2018 09:43	3	10.0	10.0	0.00	48	Ручное(Далее)	15	Цифры/цифры 1-10	Велся
2	10.06.2018 09:59	4	10.0	10.0	0.00	49	Оценка(Да/Нет)	7	Цифры/цифры 1-7	Велся

Результаты теста: 00 ПРОБА от 10.06.2018

формат печати: Стандарт Графики Баллы

Обобщенные п.: [иконки]

Все Снять

*	Стимул	Показания ИПЭР	Баллы	Интерпретация
1	1		0	Подавление эмоций, скрывание
2	1		0	Вытесняется из сознания, протест
3	2		0	Фиксированность
4	2		0	Большая негативная реакция

Статистика

*	Показатель	Процент в исследовании	Интерпретация
1	Уровень психоэмоционального напряжения	20%	% количества показаний
2	Уровень невыраженных эмоций	40%	% количества показаний
3	Уровень вытеснения	20%	% количества показаний

Выводы и рекомендации

Сохранить

Свернуть **ПРОСМОТР**

Кликнув по кнопке «ПРОСМОТР» - появится **Протокол Исследования**

ПРОТОКОЛ ИССЛЕДОВАНИЯ

00 ПРОБА

Дата проведения теста: 10.06.2018

Тест: Цифры/
цифры 1-20

Общее время тестирования: 0 мин.
МаксПТ:10.0 МинПТ:10.0 Сумма:0.0

Статистика по тесту

По баллам		По содержанию	
Всего стим\бал\%	21 \40 \100.00%	Всего стимулов	21 100.00%
Отрицательные	9 \27 \42.86%	Уровень эмоц.напряженности	6 28.57%
Нейтральные	4 \8 \19.05%	Уровень невыраженных эмоций	2 9.52%
Положительные	5 \5 \23.81%	Уровень вытеснения	2 9.52%
Пропущенные	3 \3 \14.29%	Уровень фиксированности	2 9.52%
Важный отрицат.	1 \3 \4.76%	Уровень нейтральных реакций	4 19.05%
Важный положит.	1 \2 \4.76%	Уровень позитивных реакций	2 9.52%
		Уровень осознаваемых реакций	10 47.62%
		Уровень неосознаваемых реакций	11 52.38%
		Пропущено стимулов	3 14.29%

	Стимул	Показания ИПЭР	Да/Нет	Балы	Интерпретация
1	1		Да ●	2	Подавление эмоций, скрывание Неадекватная Позитивная оценка
2	2		Нет ●	3	Подавление эмоций, скрывание Адекватная Негативная оценка
3	3		Да ●	2	Вытесняется из сознания, протест Неадекватная Позитивная оценка
4	4		Нет ●	3	Вытесняется из сознания, протест Адекватная Негативная оценка
5	5		Да ●	2	Фиксированность Неадекватная Позитивная оценка
6	6		Нет ●	3	Фиксированность Адекватная Негативная оценка
7	7		Да ●	3	Небольшая негативная реакция Адекватная Негативная оценка
8	8		Нет ●	3	Небольшая негативная реакция Неадекватная Позитивная оценка
9	9		Да ●	3	Большая негативная реакция Неадекватная Позитивная оценка
10	10		Нет ●	3	Большая негативная реакция Адекватная Негативная оценка

Статистика по содержанию

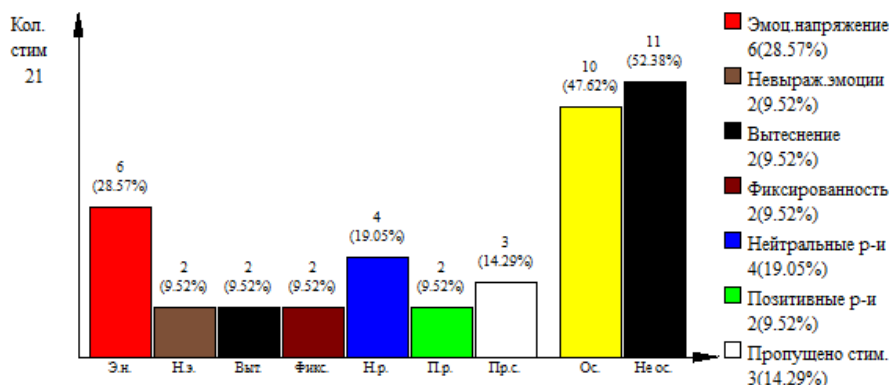

РЕКОМЕНДУЕМАЯ ПРОГРАММА КОРРЕКЦИИ

I. Индивидуальная психологическая коррекция по снятию эмоционального напряжения:

1. Для Екатерины:
 - а) с общения в школе с учителями и сверстниками;
 - б) с общения в семье;
 - в) с прошлых заболеваний.
2. Для родителей:
 - а) с общения в семье;
 - б) с общения в школе;

В дальнейших версиях ПО результаты тестирования можно корректировать, сохранять, распечатывать или пересылать по электронной почте.

Примеры форм отображения результатов тестирования (из разных Карт):

Диаграммы:

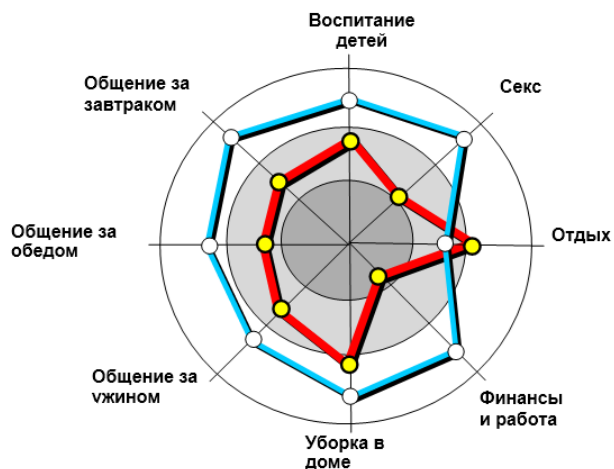

Таблицы:

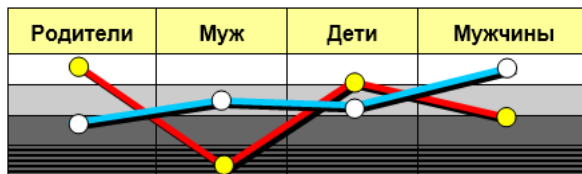

№	Ф.И.О.	Компания	Должность	Клиенты	Руководство	Персонал
1.	Иванов А.Н.					
2.	Петров Е.Г.					
3.	Виноград Д.О.					
4.	Шиян А.Е.			Богатые		
5.	Пивин С.В.					

Гистограммы:

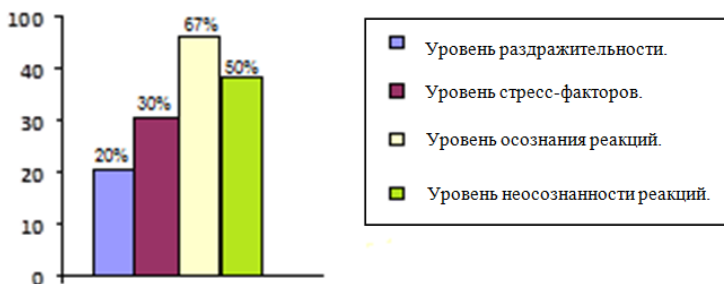

Показатели уровня эмоциональной напряженности:

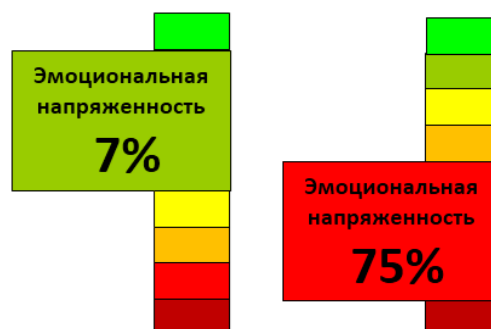

ПРОТОКОЛ ИССЛЕДОВАНИЯ

Иванова Ольга Ивановна

Дата проведения теста: 07.11.2013

Тест: Спорт/Бокс/Специалисты

Макс ПТ: 9.3 Мин ПТ: 8.1 Сумма

Общее время тестирования: 45

- нет помех в психике, понижающих ресурс
- есть достаточная помеха в психике, блокирующая ресурс.
- есть большая помеха в психике, блокирующая ресурс.

1. Ресурс в тренировочно-соревновательном цикле



Ресурс: Все, что размещено в серой зоне – можно улучшить от 30 до 50%.
Склонен к завышению своих истинных возможностей

2. Ресурс в ударах

- - Сознательная оценка
- - Показания на приборе «ППЭР-1К»

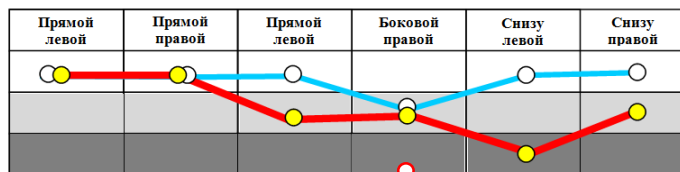

Ресурс: Можно улучшить практически все удары (приближенные к серому кругу)
что приведет к общему улучшению ударной техники до 30%.
Склонен к завышению своих истинных возможностей.

3. Ресурс на ринге

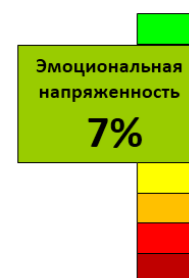
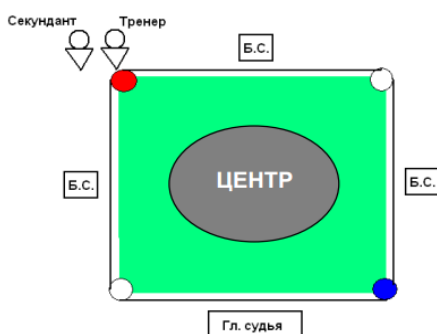

Ресурс: Находясь в центре ринга будет прикладывать необоснованно больше усилий, чем того требует реальная боевая обстановка

Выводы и рекомендации:

1. Психо-эмоциональное истощение, связанное с залипшим вниманием на поражении в прошлых соревнованиях.
2. Переоценка ценностей и целей с преобладанием негативных бессознательных установок.
3. Тенденция на подавлении своих внутренних переживаний, приводящая к психологическому дискомфорту, замешательству и эмоциональному истощению.

Специалист: Балыкин Александр Иванович

Телефон для связи: +7(916)801-17-32

Адрес: Россия, Москва, ООО Академия Развития Способностей «Гармония»



В следующих версиях ПО можно выбирать несколько человек для просмотра **Результатов тестирования группы**. Пример результатов диагностики группы сотрудников компании:

ПРОТОКОЛ ИССЛЕДОВАНИЯ

Группы сотрудников компании ООО «СибМаш»

Отдел по безопасности

Дата проведения теста: 12.03.2014

Тест: Лояльность

	– нет эмоциональной напряжённости, блокирующих успешную деятельность
	– есть небольшая эмоциональная напряженность, блокирующие успешную деятельность
	– средний уровень эмоциональной напряженности, блокирующих успешную деятельность
	– много эмоциональной напряженности, блокирующих успешную деятельность

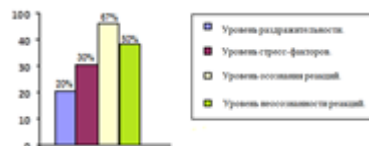

1. Лояльность

№	Ф.И.О.	Компания	Должность	Клиенты	Руководство	Персонал
1.	Иванов А.Н.					
2.	Петров Е.Г.					
3.	Виноград Д.О.					
4.	Шиян А.Е.			Богатые		
5.	Пивин С.В.					
6.	Алесандров Е.И.					
7.	Финовская С.Л.			Бизнесмен		
8.	Вебина А.Г.					
9.	Павлов В.С.					
10.	Крюк О.Г.					
11.	Макмушкина Н.В.					
12.	Токарь С.В.					
13.	Титарен Е.Л.					
14.	Кулур О.С.					
15.	Николаев Ю.Н.			Богатые		
16.	Егоркин А.А.			Богатые		
17.	Ларина В.Н.					
18.	Старов Ю.В.					
19.	Финик А.А.					
20.	Федосеев Д.А.					
21.	Гончар С.В.					
22.	Дочаева С.В.					



Выводы и рекомендации:

1. Уровень эмоциональной напряженности превышает установленную норму в 10 раз.
2. Уровень лояльности на критическом уровне.
3. Необходимо срочно проводить расследования причин пониженной лояльности и уровня эмоциональной напряженности.

Специалист: Балыкин Александр Иванович

Телефон для связи: +7(916)801-17-32

Адрес: Россия, Москва, ООО Академия Развития Способностей «Гармония»



Можно будет в новых версиях ПО получать **сводный результат тестирования** за выбранный период. Например, специалист решил посмотреть результативность проводимой антистрессовой программы. Для этого необходимо выбрать два результата тестирования – до начала программы и после проведения программы, и посмотреть результаты:

ПРОТОКОЛ ИССЛЕДОВАНИЯ (сводный)

Иванова Ольга Ивановна
Тест: **Спорт/Бокс/Специалисты**

Дата проведения теста: **07.11.2013**
Общее время тестирования: **45 мин. 55**

	Стимул	Показания ИПЭР	Да/Нет	Интерпретация	Показания ИПЭР	Да/Нет	Интерпретация
2.	Тренер			Вытесняется из сознания, протест.			Вытесняется из сознания, протест.
5.	Массажист			Нейтральная реакция.			Нейтральная реакция.
6.	Психолог			Позитивная реакция.			Позитивная реакция.
7.	Кинооператор			Реакция размышления.			Реакция размышления.
8.	Доктор			Важный пункт!			Важный пункт!
11.	Повар			Большая негативная реакция.			Большая негативная реакция.

Обобщенные показатели:

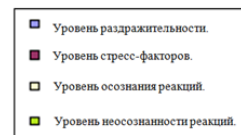
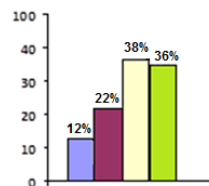
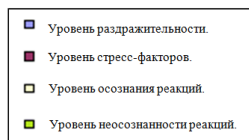
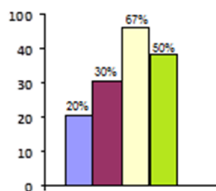

Выводы и рекомендации:

1. В результате проведенной антистрессовой программы понизился уровень раздражительности на 8%, уровень стресс-факторов на 8%.
2. Отсутствует реакция вытеснения на стимул «тренер», и понизилась реакция на стимул «доктор».
3. Появилось эмоциональное напряжение на стимул «массажист».
4. В целом эмоциональная напряженность уменьшилась на 17%.

Специалист: Балыкин Александр Иванович
Телефон для связи: +7(916)801-17-32
Адрес: Россия, Москва, ООО Академия Развития Способностей «Гармония»



Дополнительная информация - доклады с научных конференций:

1. Минздрав РФ. Доклад **об устранении психосоматических беспокойств на примере спорта высших достижений** - <http://iper1k.ru/novosti/2016-03-23-psychosomatics.html>
2. РЭУ имени Г.В. ПЛЕХАНОВА, Доклад "**Методика оценки психоэмоционального напряжения субъекта образовательной деятельности**" - <http://iper1k.ru/novosti/2016-the-safety-of-pupils.html>
3. Форум "Технологии безопасности". Доклад "**Метод прогнозирования ошибок персонала НДО**" - <https://www.youtube.com/watch?v=UhrMPJEhpyw>
4. Академия управления МВД РФ. Доклад "**Влияние неосознаваемых стресс-факторов на результативность субъекта спортивной деятельности** (на примере сборной России по боксу)" - <http://iper1k.ru/novosti/2015-11-27-the-police-of-russia.html>

Для более комфортной работы на АПК «ИПЭР» предусмотрена аудиозапись и запись показаний, что позволяет в любой момент времени просмотреть как проходила психодиагностика или психологическая коррекция, и если нужно, провести более детальный анализ полученных результатов.

Для начала записи, необходимо нажать на кнопку **Запись**.

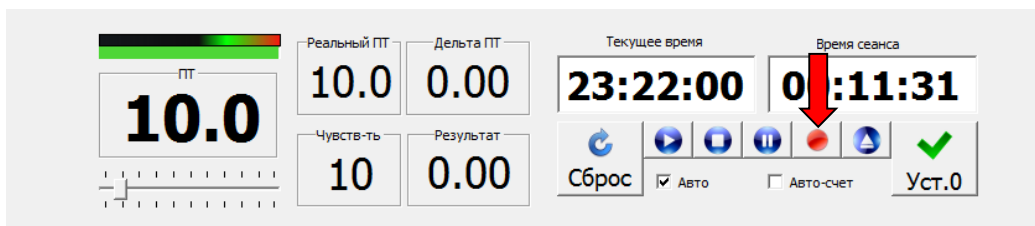

Воспроизвести Стоп Пауза Запись Выбор файла

При записи цифры **Время сеанса** (таймера) загораются красным, а при воспроизведении - зеленым:



Прибор АПК «ИПЭР-2К» (с минимальным комплектом ПО (без создания Протоколов Исследования) - незаменим в работе специалиста, работающего с межличностными и семейными проблемами, так как позволяет проводить диагностику и коррекцию двум людям одновременно (мужчине-женщине, мужу-жене, родителю-ребенку, начальнику-подчиненному, и т.п.). Прибор показывает психические реакции двоих людей, что позволяет видеть, кто из них неадекватен и в какой области. Также прибор хорош в индивидуальной психологической коррекции, т.к. позволяет отслеживать работу двух полушарий. Применяя различные психотехники можно восстанавливать баланс между словесно-логическим и эмоционально-образным мышлением.

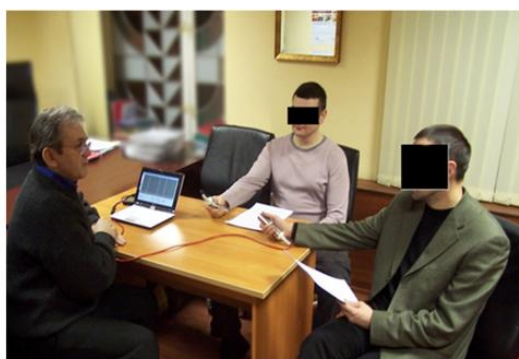

Диагностика двоих сотрудников

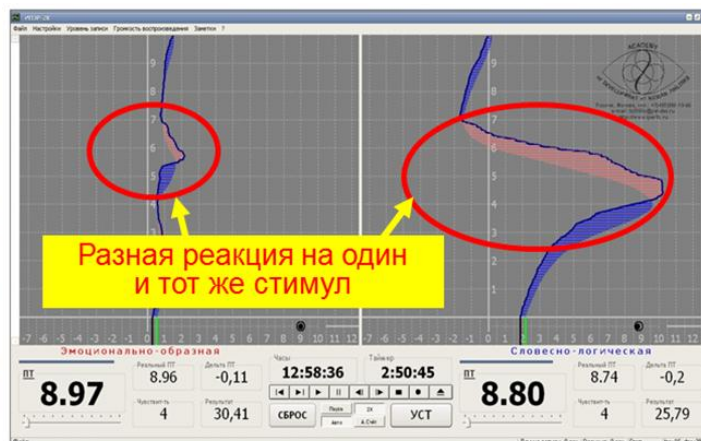

Подробнее о приборе АПК «ИПЭР-2К» (с минимальным комплектом ПО) читайте здесь: http://iper1k.ru/opisanie-iper-2k.html#spoiler_0

После закрытия программы появится **Сводка по сеансу**, отображающая следующие данные:

Сводка по сеансу	
Сеанс продлился	00:01:23
Результат	1.67
макс ПТ	9.25
мин ПТ	8.66
Осталось час.	01:53
Осталось руб.	883
<input type="button" value="Закрыть"/>	

Вы можете проводить или проходить диагностику и коррекцию не выходя из своего дома или офиса. Такая форма работы удобна для тех, кто ценит свое время, а также для тех, кто по каким-то причинам не может приехать в центр или пригласить специалиста к себе. Достаточно подключить к компьютеру АПК «ИПЭР» и выйти в Интернет.

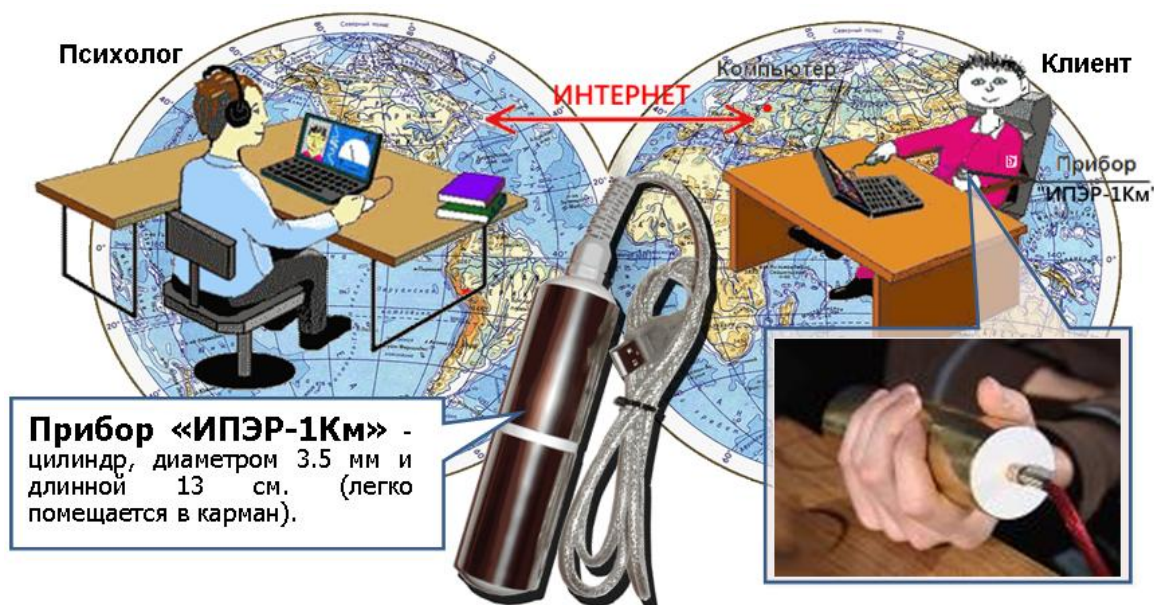

Чтобы ознакомиться со всеми возможностями АПК «ИПЭР», предлагаю Вам посетить наш сайт <http://www.iper1k.ru> (см. разделы [Возможности ИПЭР](#), [Применение ИПЭР](#), [Новости](#) и [Документация](#)).

С уважением,
генеральный директор ООО Академия Развития Способностей "Гармония"
Александр Балыкин

Россия, г. Москва
тел.моб.: +7(916)801-17-32
e-mail:b2000s@yandex.ru
Skype:b2000s1

